

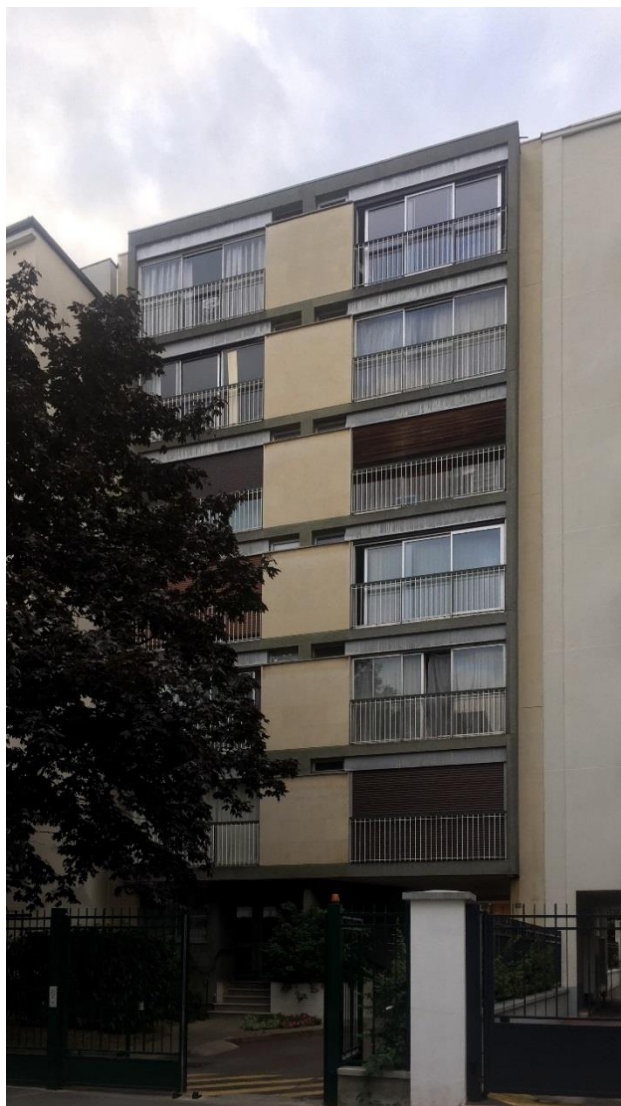

111. RUE MIRABEAU



État 2018. Façade sur rue. Photo Vincent Lesné.

Type de construction : logements.

Immeuble : 2 bâtiments, R+6 et R+4, 46 logements et 8 chambres individuelles, 3 500 m².

Année de construction : 1964.

Adresse : 23 rue Mirabeau, Vincennes (Val-de-Marne).



État 2018. Façade de l'immeuble sur cour. Photo Anaëlle Lesné.



État 2018. Façade sur cour de l'immeuble sur rue. Photo Anaëlle Lesné.

