



174. AVENUE MARCEAU



État 2016. Photo Baptiste Lesné.

Type de construction : mixte.

Immeuble : 2 bâtiments R+4 & R+6, 1 387 m² de bureaux et sur rez-de-chaussée commercial (230 m²) et 4 niveaux de sous-sol à usage de parking (53 emplacements).

Année de construction : 1971. (Demande de permis de construire déposée en mai 1969 (Bulletin Municipal Officiel de la Ville de Paris du 25 mars 1969, p. 443).

Adresse : 80 avenue Marceau, Paris XVI^{ème}.

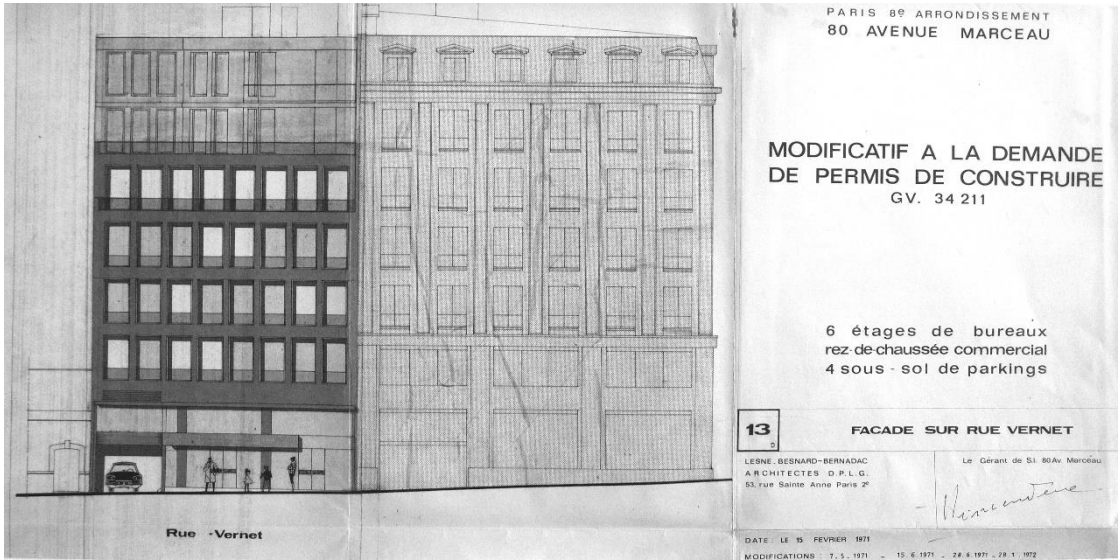

Façade sur la rue Vernet. Fonds Lesné-Bernadac.

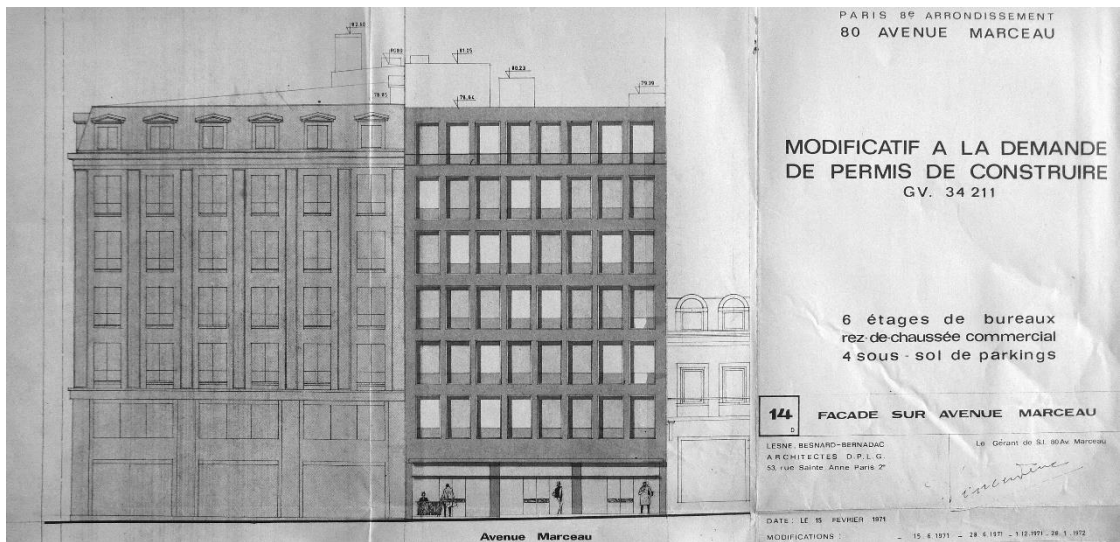

Façade sur l'avenue Marceau. Fonds Lesné-Bernadac.

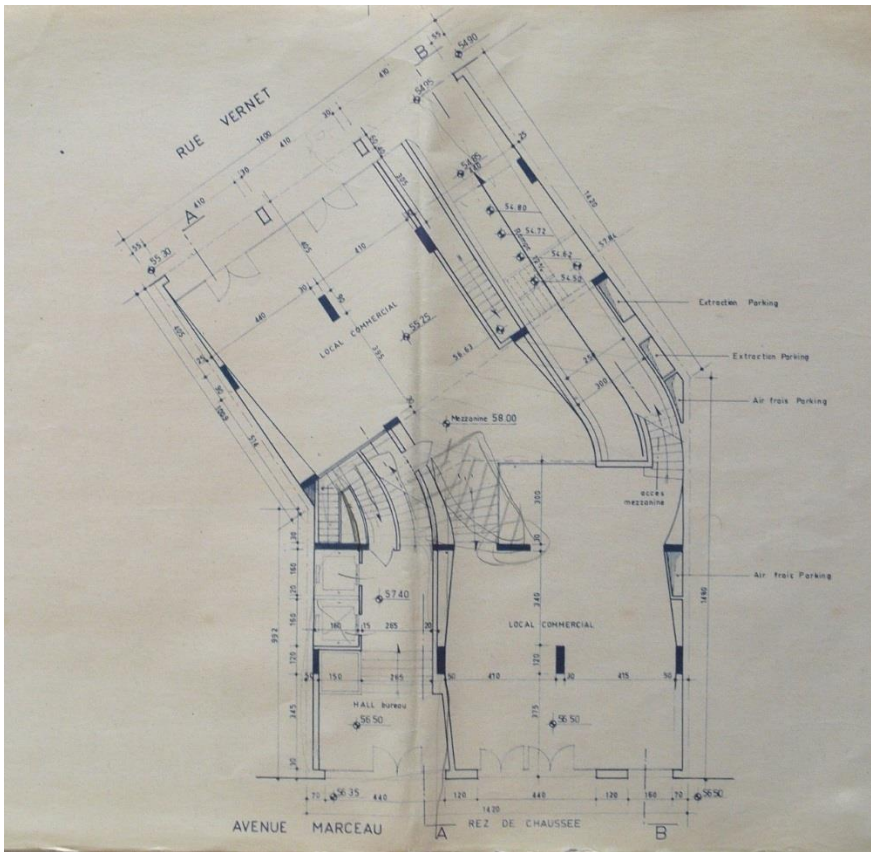

Plan du rez-de-chaussée. Fonds Lesné-Bernadac.



Etude de façade, montage sur photographie. Fonds Lesné-Bernadac

