



209. CENTRE DE LOISIRS VERRIÈRES ANTONY



État 2016. Façade sur le parking. Photo Vincent Lesné.

Type de construction : centre de loisirs.

Immeuble : 1 bâtiment R+0, R+1, environ 350 m².

Année de construction : ca.1975.

Adresse : 171 avenue du Bois de Verrières (Hauts-de-Seine).

Ce centre de loisir se nomme Maison des Bas Gravier et abrite diverses activités culturelles dont le club de bridge d'Antony.

Un centre de loisir similaire a été construit par le cabinet dans la rue du Mont-Blanc (voir [notice209bis](#)); récemment détruit et remplacé en 2014 par une vaste salle polyvalente.

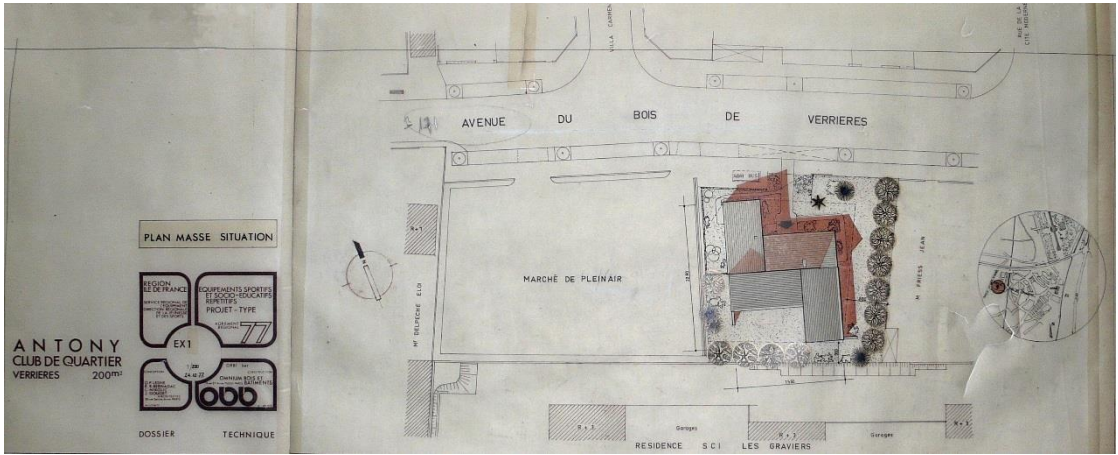

Plan de masse, calque. Fonds Lesné-Bernadac.

