



211. RESTAURANT MUNICIPAL



État 2019. Photo Eric Lesné.

Type de construction : restaurant municipal et scolaire.

Immeuble : R+2, salles à manger scolaire et polyvalente, cuisine et réserves (180 m²), préau couvert à l'étage (430 m²) pour un total de 1 200 m² (voir [notice 199](#)).

Année de construction : 1973.

Adresse : chemin du Jeu de Boules, Chambourcy (Yvelines).

Le restaurant scolaire comportait, je crois, de grandes baies vitrées. C'était dans une côte qui monte vers un bois, un grand bois où il y a un bâtiment du XVIII^e, qui était en ruine. Je me souviens que nous nous sommes un peu occupés de la sauvegarde de ce bâtiment avec le maire¹.

1. Entretien avec Emmanuel Bernadac enregistré en 2011.

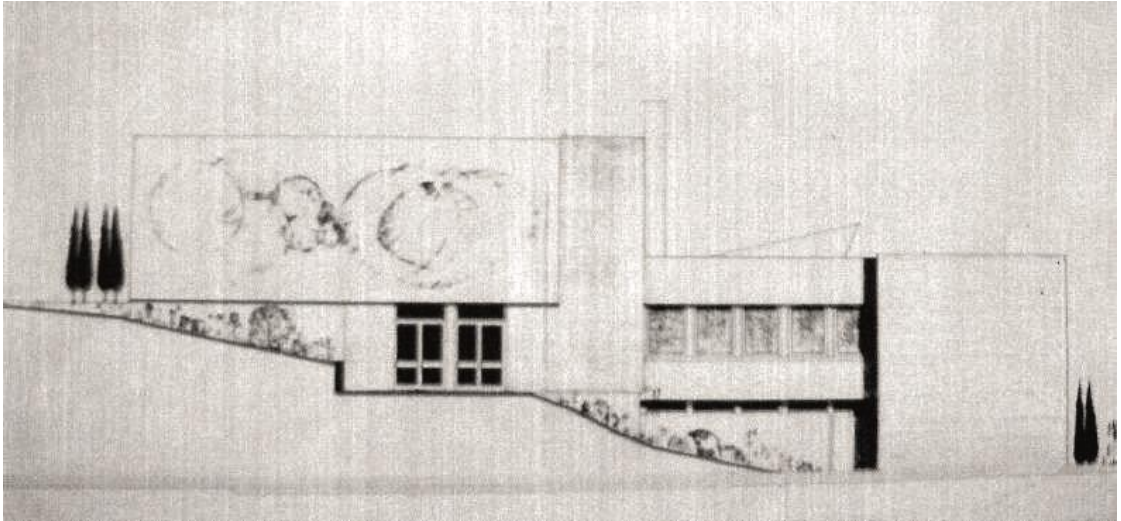

Élévation de la façade est. Fonds Lesné-Bernadac.

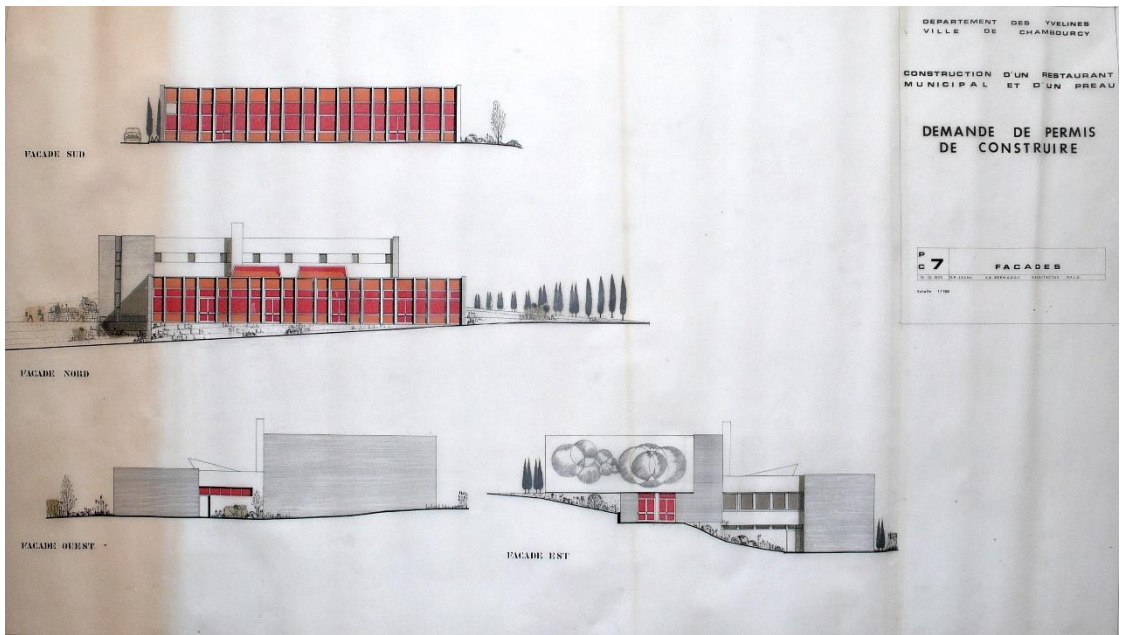

Élévations des façades. Fonds Lesné-Bernadac.

