



213. LE CARDINAL



État 2016. Entrée de l'immeuble. Photo Baptiste Lesné.

Type de construction : logements.

Immeuble : R+2, 17 logements, 1500m².

Année de construction : 1976.

Adresse : 34 avenue du 18 Juin 1940, Rueil-Malmaison (Hauts-de-Seine).

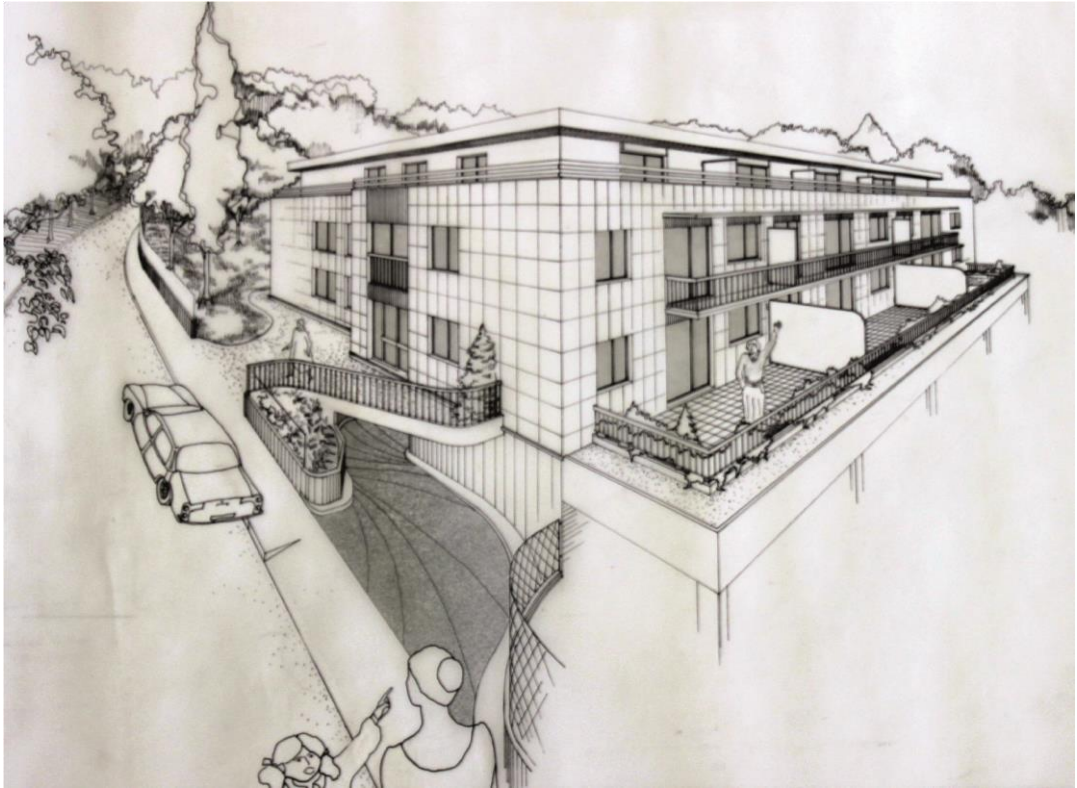

Perspective, calque. Fonds Lesné-Bernadac.



État 2016. Détail de la façade est. Photo Baptiste Lesné.