



252. CENTRE DE LOISIRS DES ROUGEUX



État 2016.

Type de construction : centre aéré, première tranche.

Immeuble : R+0, 2 000 m².

Année de construction : 1980.

Adresse : 1 avenue des Bruzacques, Jouy-le-Moutier (Val d'Oise)

Voir [notice 223](#).

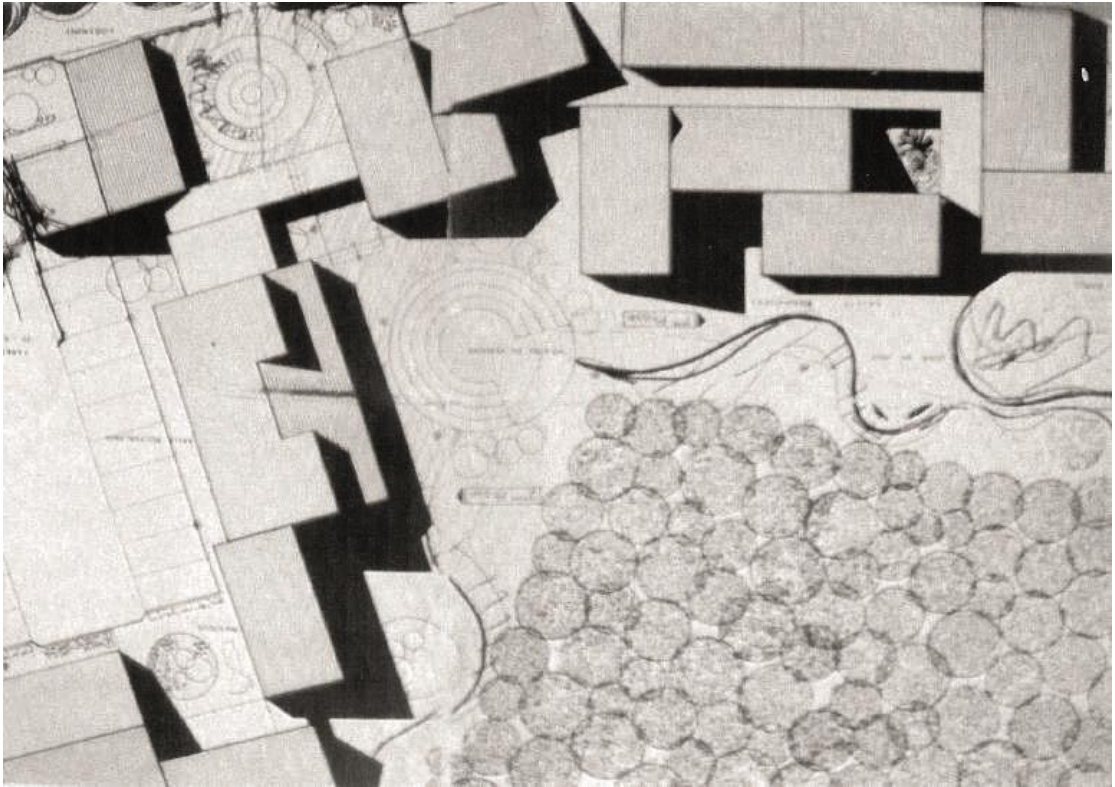

Plan de masse. Fonds Lesné-Bernadac.

C'est une jolie petite opération qui a été faite à côté de Cergy. Je me suis beaucoup occupé de ce chantier, peut-être l'affaire est-elle venue par le Conseil économique, ou par la ville nouvelle¹.

1. Entretien avec Emmanuel Bernadac enregistré en 2011.

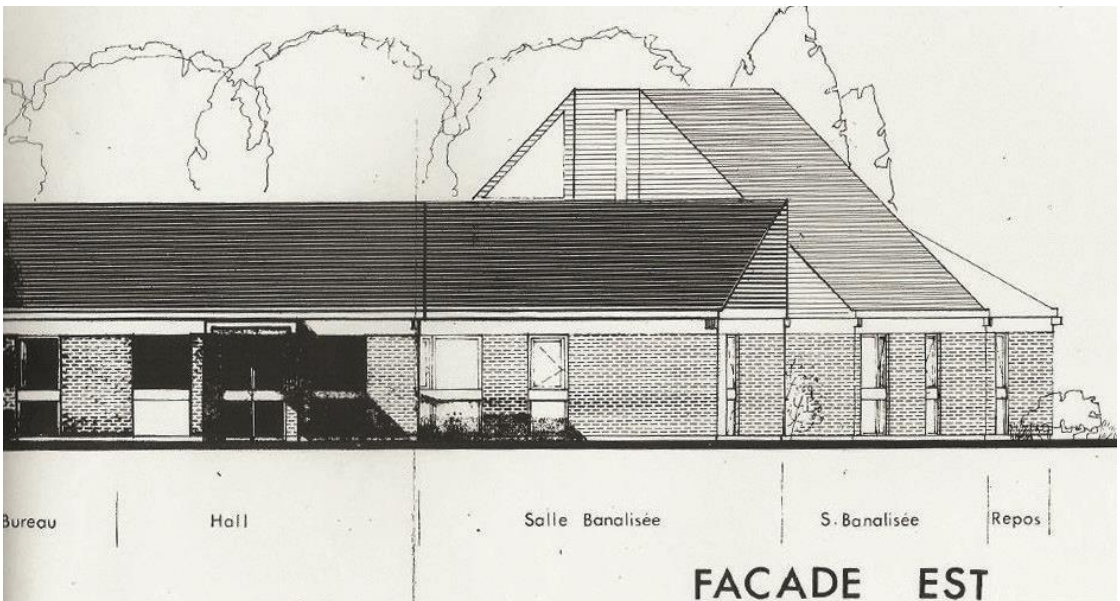

Élévation de la façade est. Fonds Lesné-Bernadac.

