



262. CENTRE DE LOISIR RICHARD MIQUE



État 2016.

Type de construction : centre de loisir.

Immeuble : R+0, 100 m².

Année de construction : 1982. Le bâtiment a été récemment détruit (2018).

Adresse : rue Richard Mique, Versailles (Yvelines).

Voir [notice 223](#).

Il s'agissait d'un de ces petits bâtiments pyramidaux de 100 m² comprenant une salle, des vestiaires et des douches qui faisaient partie des programmes de construction sportive standardisée qui ont participé à la survie du cabinet dans les dernières années de son activité, ici construit dans un square non loin de plusieurs écoles.

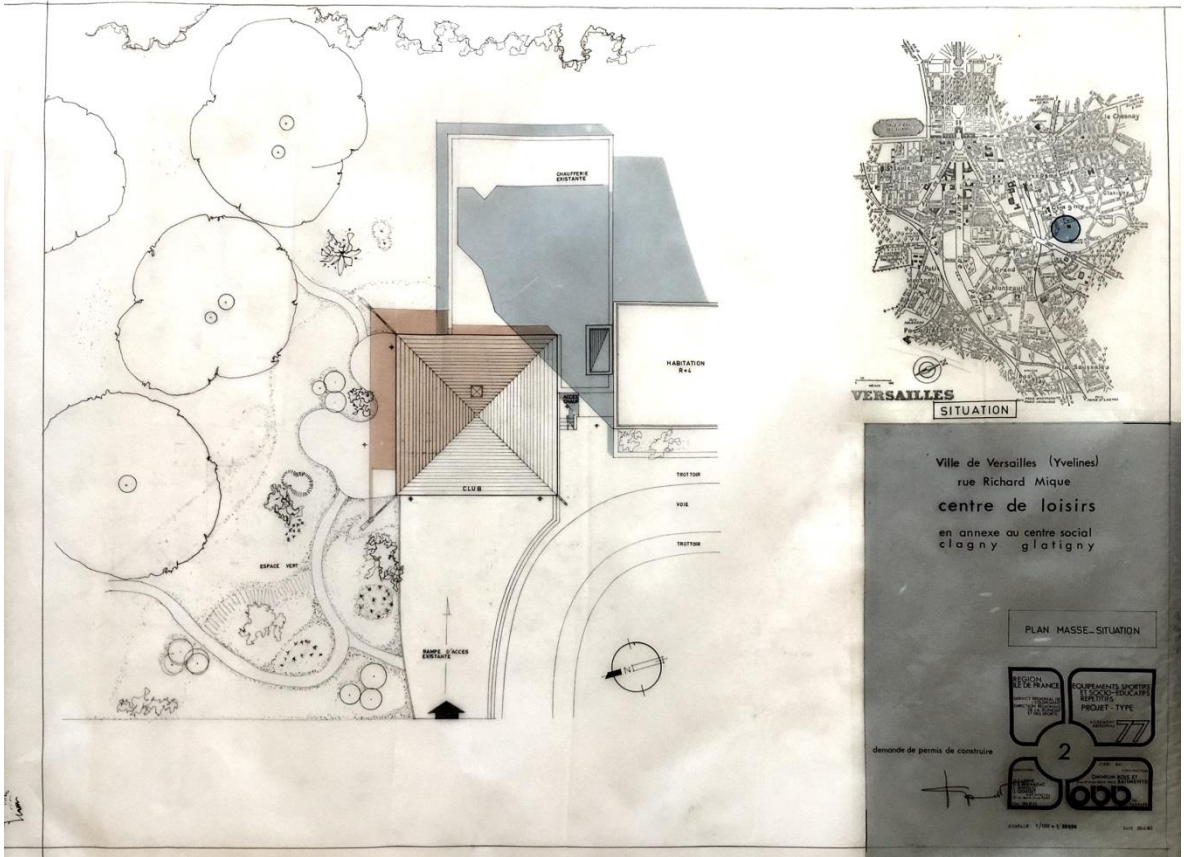

Plan de masse, calque. Fonds Lesné-Bernadac.

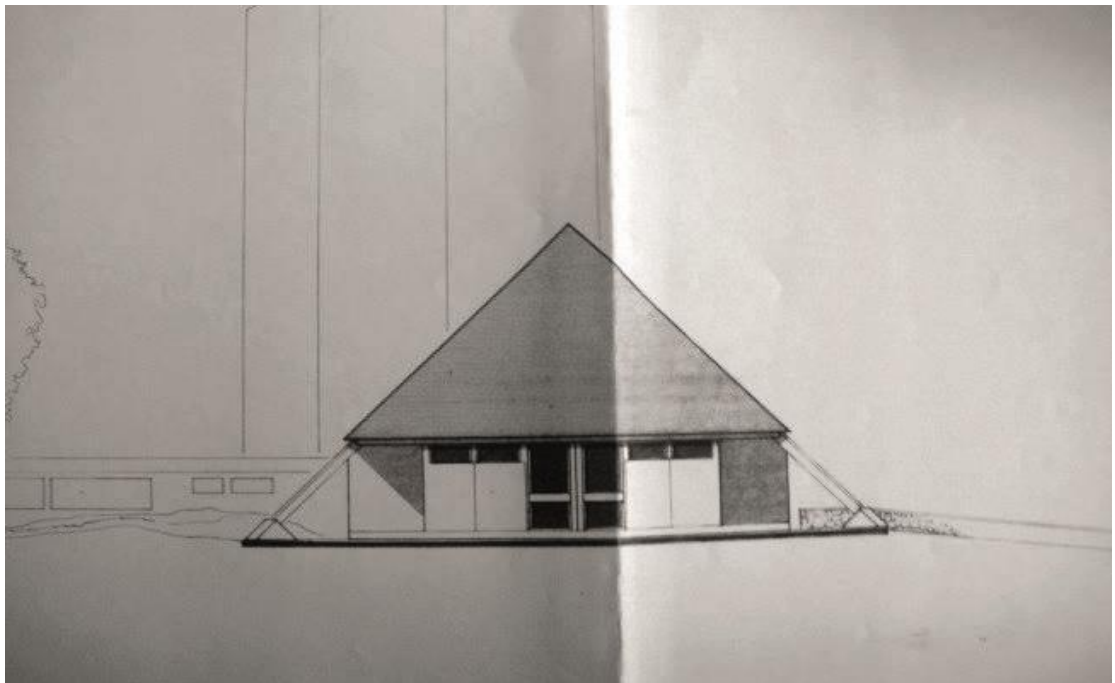

Façade nord. Fonds Lesné-Bernadac.

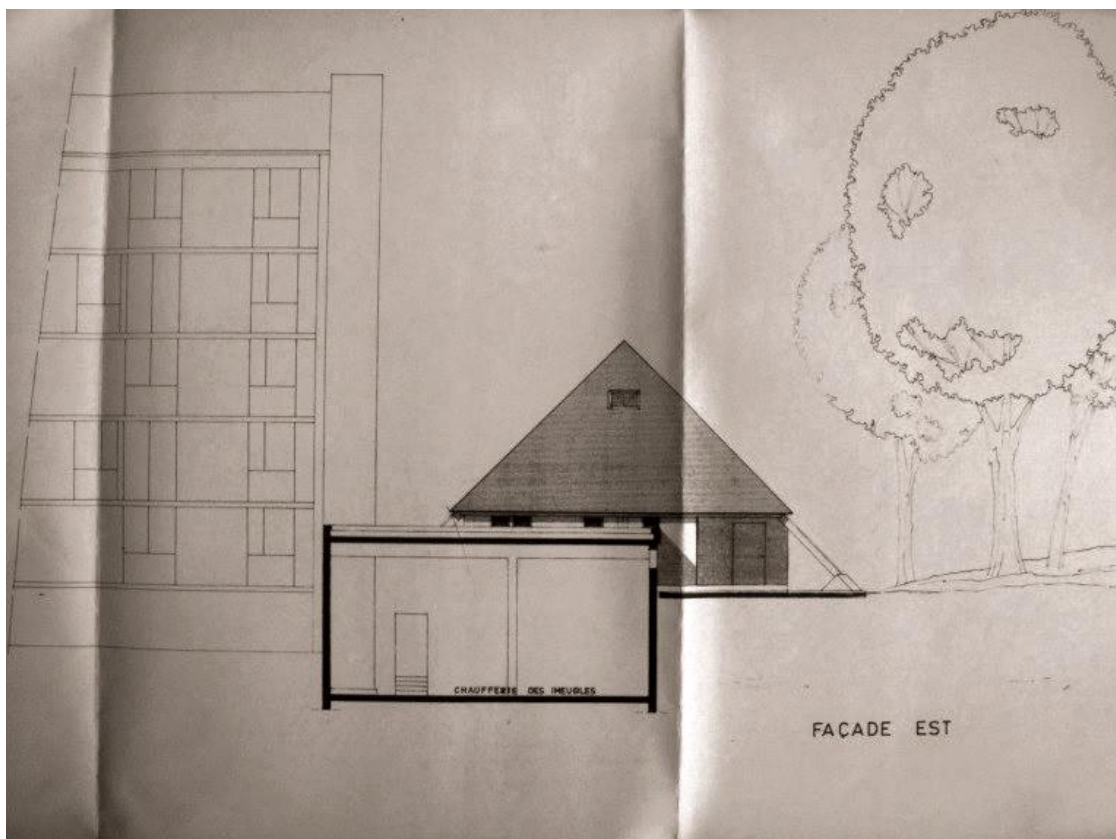

Façade est. Fonds Lesné-Bernadac.

